



CROCE ROSSA ITALIANA
COMITATO REGIONALE
ABRUZZO

Codice Fiscale 01900810583
 Partita IVA 01019341005

Prot. N. 1027/08

OGGETTO: Dichiarazione.

Archivio Comitato, via Maria Teresa

OT

26/05/2008
 67100 L'Aquila,

Viale della Croce Rossa, n°14
 tel. 0862-23122 - fax 0862/26983

Croce Rossa Italiana
 Comitato Centrale
 Dipartimento R.U.O.
 Via Toscana n°12
 00187 ROMA

In qualità di rappresentante a vario titolo della regione Abruzzo CRI dal 1999 ad oggi:

DICHIARO

che la rag. Giuseppina Angelino assunta con bando regionale dal 1° settembre 1999 per carenza di personale amministrativo ha lavorato ininterrottamente presso il Comitato Regionale Abruzzo non legata a convenzione e con oneri a carico del Comitato Regionale stesso con rinnovi dell'incarico autorizzati dal Comitato Centrale CRI. Parallelamente il rag. William Catenaro assunto come amministrativo presso il Comitato provinciale di Pescara, ha avuto il contratto sempre rinnovato con autorizzazione del R.U.O. fino ad oggi. Il suo lavoro non è legato a convenzione e gli oneri sono a carico del Comitato provinciale di Pescara.

In fede.

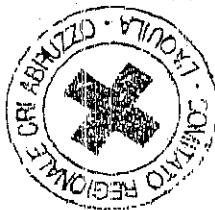

Il Presidente Regionale
 (prof. Maria Teresa Letta)

Maria Teresa Letta

Catanzaro, li 26.05.2008



CROCE ROSSA ITALIANA
COMITATO REGIONALE CALABRIA

*Al Comitato Centrale
 Croce Rossa Italiana
 12° Dip. Risorse Umane
 Via Toscana, 12
 00187 ROMA*

Fax 06/4759217

Prot. 819/08

Oggetto: Personale a tempo determinato.

Come da accordi verbali comuniciamo che le unità che svolgono compiti civili d'istituto nella regione sono due e sono entrambe assunte presso questo Comitato Regionale, ovvero:

OK **Russo Marinella** Ex V[^] q.f. B1 dal 7.02.2005 ad oggi, con oneri a carico del Comitato Regionale,

Celano Giovanni Ex V[^] q.f. B1 dal 31.12.2007 ad oggi, in precedenza con contratto a tempo determinato relativo alla convenzione del Comitato Provinciale di Crotone per il Campo Profughi, ma con oneri, dal gennaio 2006, a carico del Comitato Regionale.

Segnaliamo che gli oneri sono strettamente connessi alla concessione del Fondo di Funzionamento Regionale, che non viene erogato dall'anno 2004.

Vogliate gradire distinti saluti.

*Il Dipendente
 Maria G. Iuliano*

Maria G. Iuliano

26 MAG 2008
 0037067

CROCE ROSSA ITALIANA

 COMITATO REGIONALE
 DEL FRIULI VENEZIA GIULIA

 34131 Trieste - Piazza del Santovino, 5
 Tel. 040.300877 - Fax 040.303883

 C.F.n. 01906810583
 P.I.n. 01019341006

TRASMESSO A MEZZO FAX

 34131 Trieste, il 23 MAG 2008

 Protocollo N. 1400/08/R

Risposta al _____

 OGGETTO Dichiarazione

Allegati _____

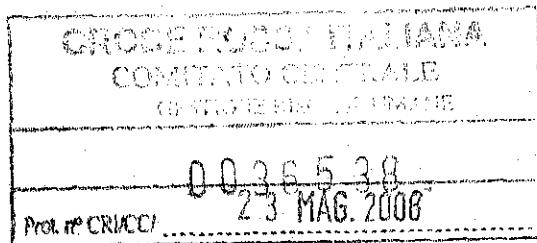
Ok

Spettabile
CROCE ROSSA ITALIANA
 Comitato Centrale
 Dipartimento Risorse Umane
 Via Toscana nr. 12
 00187 ROMA

Si fa seguito alla richiesta pervenuta per le vis brevi per dichiarare quanto segue:

- **CHIELLINI LAURA:** al 01/01/2007 gravava e grava tutt'ora sul bilancio del Comitato Regionale che non svolge servizi di emergenza e trasporto infermi
- **DE STASIO ELENA e SIGONI SERGIO:** al 01/01/2007 gravavano e gravano tutt'ora sul bilancio del Comitato Provinciale e dovendo chiudere a pareggio copre le spese con incassi provenienti da servizi resi sia in convenzione che senza convenzioni (trasporti dialisi, trasporti a privati, assistenza gare sportive ecc.).
- **DE BELLIS LAURA e GIUSTO NADIA:** al 01/01/2007 gravavano e gravano tutt'ora sul bilancio del Comitato Provinciale che, come sopra riportato, dovendo chiudere a pareggio copre le spese con incassi provenienti da servizi resi sia per servizi in convenzione che senza convenzione (trasporti dialisi, trasporti a privati, assistenza gare sportive, ecc.).

Distinti saluti.

IL DIRETTORE REGIONALE
 Cav. Reg. Marianna Freppi Carbonera

CROCE ROSSA ITALIANA

COMITATO REGIONALE
DEL FRIULI VENEZIA GIULIA
34131 Trieste - Piazza del Santovino, 3
Tel. 040.500877 - Fax 040.500903
C.F. n. 01800810880
P.I. n. 01018541005

TRASMESSO A MEZZO FAX

 34131 Trieste, Il **26 MAG 2008**

 Protocollo N. 112/08/R

Riposta al _____

 OGGETTO: Nota 1400/08/R dd. 23/05/2008

Allegati _____

Spettabile
CROCE ROSSA ITALIANA
Comitato Centrale
Dipartimento Risorse Umane
Via Toscana nr. 12
00187 ROMA

26 MAG 2008

0037005

Si fa seguito alla nostra nota prot. nr. 1400/08/R dd. 23/05/2008, per rappresentare che i signori Chiellini Laura (Comitato Regionale CRI F.V.G.), de Siasio Elena (Comitato Provinciale di Trieste), Sigoni Sergio (Comitato Provinciale di Trieste), de Bellis Laura (Comitato Provinciale di Udine), Giusto Nadia (Comitato Provinciale di Udine), sono stati assunti e svolgono mansioni istituzionali eseguendo per i Comitati di pertinenza le sotto elencate mansioni:

- Segreteria
- Servizio Civile
- Patenti
- Personale
- Contabilità

Distinti saluti.

IL DIRETTORE REGIONALE

 Civ. Ing. Adriano Treppi Carbonara



CROCE ROSSA ITALIANA

COMITATO REGIONALE - LOMBARDIA

III° CENTRO DI MOBILITAZIONE

Via Caradosso, 9 - 20123 Milano

TELEFAX: 39 - 2 - 46544210

PREGASI CONSEGNARE SEGUENTE FAX A :

PLEASE DELIVER THE FOLLOWING FAX TO: _____

Claudio RUSSO

NUMERO TELEFAX:

TELEFAX NUMBER: 06 4759217

DA:

FROM: COMITATO REGIONALE CRI LOMBARDIA

DATA:

DATE: 26/05/2008

Invio dichiarazioni relative alle dipendenti Trotta Clara e Puricelli Tiziana.

Saluti,

Luisa

CRI Comitato Regionale Lombardia

Pagine: 3 Compresa la presente

Pages: _____ Including this cover sheet

In caso di mancata ricezione telefonare al seguente numero:

39 - 2 - 465441

In case of bad reception please call the following number:

MAR 2008
0037045



CROCE ROSSA ITALIANA
COMITATO LOCALE DI GRANDATE

Via Como, 18 - 22070 Grandate (Co)
Tel. 031.45.22.02 - Fax 031.45.08.04
Cod. Neb. 01808810553 - p. IVA 03010241006

26/05/2008

Grandate,

Protocollo N. 419/A1

Riepilogo nota prot. n. 401

OGGETTO: Dipendente amministrativa a tempo determinato

Allegati

URGENTE

via fax 02 46544210

Egregio Signor
Dott. Nicola Niglio
Direttore Regionale
Croce Rossa Italiana
20123 MILANO

DICHIARAZIONE

Si dichiara che il contratto della Signora **CLARA TROTTA**, dipendente amministrativa ex IV/A2 del Comitato Locale di Grandate non risulta in regime di convenzione.

Gli oneri derivanti da tale assunzione sono a carico del Comitato Locale di Grandate.

Cordiali saluti.



Il Presidente
Antonio Richadini

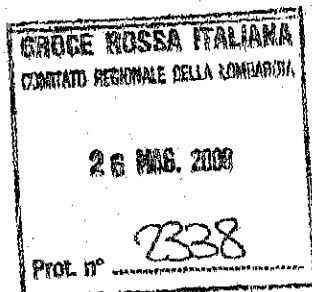



CROCE ROSSA ITALIANA
Comitato Provinciale di Como

CROCE ROSSA ITALIANA
COMITATO REGIONALE DELLA LOMBARDIA

26 MAG. 2008

2336

Prot. n°

Como, 23 maggio 2008
Prot. n. 1622/P12

Egr. Dott. Nicola Niglio
Direttore Regionale CRI Lombardia
Milano

Oggetto: Dipendente a termine Puricelli Tiziana

Si dichiara che il contratto della Signora Tiziana Puricelli, dipendente amministrativa ex VB1 del Comitato Provinciale CRI di Como non risulta in regime di convenzione. Gli oneri derivanti da tale assunzione sono suddivisi tra i Comitati Locali CRI della provincia di Como.

Distinti saluti.

Il Presidente Provinciale
Anna Bassi





CROCE ROSSA ITALIANA
COMITATO REGIONALE
MOLISE

Codice Fiscale n. 01906810583
Partita IVA n. 01019341001

86100 CAMPORASSO, II 26 maggio 2008

Corso V. Emanuele II, 11
Tel. 0874419500 r.a.
Fax 0874316129

PRESIDENZA
Protocollo N. 758-P/1
Rif. nota n. del
Allegati
Oggetto:

CRI - Comitato Centrale
Servizio 12°

ROMA

Attestazione di servizio.

Con la presente si attesta che la dipendente a tempo determinato Antonietta Perrotta, assunta per compiti istituzionali era in servizio presso questo Comitato Regionale alla data del 01/01/2007 e gli oneri corrisposti alla stessa non gravano su convenzioni.

Cordiali saluti.

IL PRESIDENTE REGIONALE
(Francesco di BARTOLOMEO)
Francesco di Bartolomeo

26 MAG 2008

0037064



CROCE ROSSA ITALIANA
COMITATO REGIONALE DELLA SICILIA - PALERMO

Croce Rossa Italiana
Comitato Centrale
Servizio 12 G.R.U. e Formazione
Ufficio Concorsi ed Assunzioni
Via Toscana, 12
00187 Roma

Prot. 2251 del 26/05/2008

Oggetto: Invia dati.

In riferimento alla v/s richiesta, riguardante il Sig. Ragonoso Luca in servizio c/o il Comitato Provinciale CRI di Messina - assunto con contratto a tempo determinata, nelle more che si concluda il processo di stabilizzazione come al punto 3) del contratto individuale di lavoro subordinato stipulato tra il dipendente ed il Comitato Regionale, in data 02/01/2008,

Si dichiara

che lo stesso svolge attualmente attività istituzionali non in convenzione a far data 09/08/2004 e che i costi delle retribuzioni sono stati e sono a totale carico del Comitato Provinciale CRI di Messina.

Distinti saluti.

Il Direttore Delegato
(Rob. Giblini/Palermo)

MAR 2009
0037068



CROCE ROSSA ITALIANA
COMITATO REGIONALE DI TRENTO
38100 TRENTO - VIA MUREDEI, 51
Tel. 0461/380000 - Fax 0461/380030

Cod. Fisc. 01906810583
Part. IVA 01019341005

Trento, 26 maggio 2008

Protocollo n. 1473/III-B

Oggetto:

Allegati:

Il sottoscritto dott. Giorgio Tononi in qualità di Presidente del Comitato Provinciale di Trento

DICHIARA

che il Sig. Moser Luca, dipendente presso questo Comitato, risulta retribuito utilizzando i fondi propri di questo Comitato ed in particolare le entrate derivanti dagli interessi attivi maturati su conto corrente bancario. Da accordi stipulati con il precedente direttore del personale, dott. Aldo Smolizza, l'importo relativo alla suddetta retribuzione sarebbe dovuta essere rimborsata a questo Comitato da parte del Comitato Centrale. A tale riguardo comunico che risultato rimborsate solo le mensilità da marzo a settembre 2005.

IL PRESIDENTE
(dott. Giorgio Tononi)

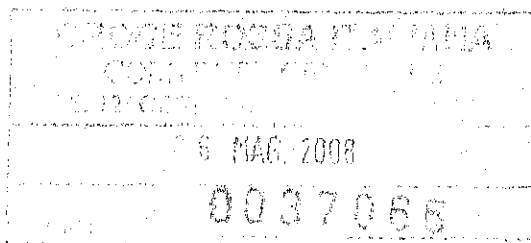



CROCE ROSSA ITALIANA
Comitato Regionale del Veneto

Alla Croce Rossa Italiana
Dipartimento Risorse Umane – Organizzazione
Roma

Jesolo, 26/05/2008

Prot.: 568

Oggetto: Dipendente a tempo determinato Sig.ra Stradiotto Susanna.

Si dichiara che il contratto della Sig.ra Stradiotto Susanna, posizione B1 Amministrativa, in servizio presso il Comitato Provinciale CRI di Venezia non risulta in regime di convenzione.

Gli oneri derivanti da tale assunzione non gravano su convenzioni.

Distinti saluti.

Il Direttore Regionale
(Dott. Antonio Tirpano)